

IPES Índice de Preços ao Consumidor

Publicação mensal do Instituto de Pesquisas Econômicas e Sociais

IPC-IPES ***Índice de Preços ao*** ***Consumidor de*** ***Caxias do Sul*** ***Junho de 2010***

Junho de 2010



CENTRO DE CIÊNCIAS ECONÔMICAS, CONTÁBEIS
E COMÉRCIO INTERNACIONAL

INSTITUTO DE PESQUISAS ECONÔMICAS E SOCIAIS

UNIVERSIDADE DE CAXIAS DO SUL

REITOR

Prof. Isidoro Zorzi

VICE-REITOR

Prof. José Carlos Köche

PRÓ-REITORIA ACADÊMICA

Prof. Evaldo Antonio Kuiava

CENTRO DE CIÊNCIAS ECONÔMICAS, CONTÁBEIS, E COMÉRCIO INTERNACIONAL

Prof^a Maria Carolina Rosa Gullo

INSTITUTO DE PESQUISAS ECONÔMICAS E SOCIAIS

Prof. Divanildo Triches

PROFESSORES PESQUISADORES

Divanildo Triches

Enrique R. de Almeida

Wilson Luis Caldart

AUXILIARES DE PESQUISA

Marli Teresinha Giani

ÍNDICE DE PREÇOS AO CONSUMIDOR DE CAXIAS DO SUL

Publicação mensal do Instituto de Pesquisas Econômicas e Sociais e do Centro de Ciências Econômicas, Contábeis e Comércio Internacional da Universidade de Caxias do Sul, constituindo-se num indicador da evolução dos preços de produtos de consumo da cidade.

ENDEREÇO PARA CORRESPONDÊNCIA

Instituto de Pesquisas Econômicas e Sociais

Centro de Ciências Econômicas, Contábeis e Comércio Internacional

Universidade de Caxias do Sul

Rua Francisco Getúlio Vargas, 1130 – 95070-560, Caxias do Sul – RS

ou: Caixa Postal 1352 – CEP 95201-972, Bloco J – Sala 401

Telefone/ Fax (54) 3218 22 43

<http://www.ucs.br/ucs/institutos/ipes/publicacoes>

<http://www.ucs.br>

1 APRESENTAÇÃO

O Índice de Preços ao Consumidor de Caxias do Sul (IPC-IPES) é calculado e divulgado mensalmente pelo Instituto de Pesquisas Econômicas e Sociais da Universidade de Caxias do Sul, constituindo-se num indicador da evolução dos preços e do custo de vida nesta cidade. A estrutura desse índice é originária da Pesquisa de Orçamento Familiar (POF) realizada nos anos de 2006 e 2007 que substituiu os resultados da POF realizada nos anos de 1995 e 1996. O novo levantamento estatístico abrangeu uma amostra de 436 famílias, com renda mensal até 31 salários mínimos daquela época, obtida através de salários e/ou outras rendas. Os preços são coletados na última semana de cada mês segundo os locais de compra e as marcas de produtos mais indicadas pelas famílias entrevistadas.

2 VARIAÇÃO DO ÍNDICE DE PREÇOS AO CONSUMIDOR

O Índice de Preços ao Consumidor de Caxias do Sul mostra uma elevação nos preços médios ponderados de **0,68%** no mês de **JUNHO** de 2010, contra -0,04% do mês anterior. Com esse resultado, a variação percentual acumulada do IPC-IPES nos últimos doze meses alcançou 6,49% (aumento médio mensal de 0,52%).

No mês de junho de 2010, dos 320 subitens que compõe a estrutura do Índice de Preços ao Consumidor, 124 aumentaram de preços, apresentando um índice de difusão de 38,8%, contra 35,6% do mês anterior, como se observa na Figura 1.¹ Esse índice de difusão teve uma leve elevação de quase 10% em relação aquela verificada em no mês de maio deste ano. Esse resultado mostra que houve uma nova aceleração no aumento de preços na cidade de Caxias do Sul. Por outro lado, 86 subitens tiveram seus valores reduzidos, contra 95 do mês anterior, e 110 permaneceram com seus preços inalterados. Os itens com preços majorados contribuíram com 1,34 pontos percentuais (p.p) para o aumento do IPC-IPES e os que sofreram reduções de preços colaboraram com -0,65 p.p. para sua queda.

¹ O índice de difusão é o percentual dos subitens que compõe o IPC que sofreram aumentos de preço no mês atual em relação ao mês anterior. O aumento desse índice indica uma aceleração do processo inflacionário.

FIGURA 1 – Índice de difusão do Índice de Preços ao Consumidor de Caxias do Sul de julho de 2009 a junho de 2010



TABELA 1 - Variação e contribuição percentual dos grupos de consumo que compõem o Índice de Preços ao Consumidor de Caxias do Sul, em junho de 2010

Grupos de consumo	Número índice Base: set./2009 = 100		Variação Mês (%)	Contri- buição p.p. (1)	variação (%)	
	Mai/10	Jun/10			No ano	12 Meses
Alimentação	101,15	101,66	0,51	0,089	-0,56	0,58
Habitação	104,50	104,43	-0,07	-0,019	4,33	6,69
Vestuário	109,40	110,16	0,70	0,087	7,69	6,14
Saúde e Higiene Pessoal	105,08	108,49	3,24	0,456	7,73	9,55
Transportes	105,71	105,71	0,00	0,000	3,88	8,16
Educação, Leitura e Recreação	111,61	112,69	0,97	0,072	4,12	19,03
Despesas diversas	100,60	100,60	0,00	0,000	0,60	3,56
ÍNDICE GERAL	105,12	105,84	0,68		4,05	6,49

Fonte: Instituto de Pesquisas Econômicas e Sociais - IPES/UCS.

(1) A contribuição percentual indica em quanto a variação percentual de cada Grupo de Consumo influi na variação percentual do Índice Geral.

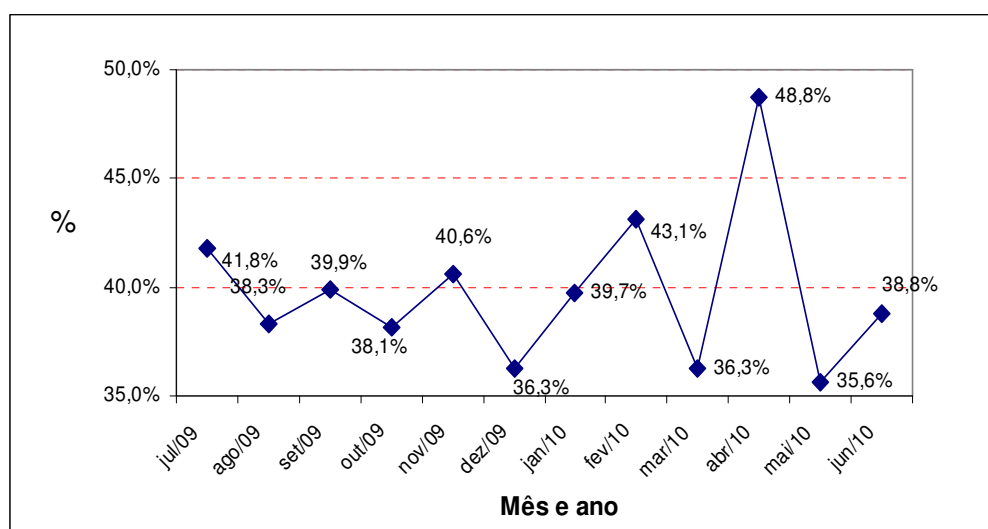
Dos sete grupos de consumo que compõem o IPC-IPES, cinco tiveram seus preços médios aumentados no mês de junho de 2010, destacando-se os da *Saúde e Higiene Pessoal*, com aumento de 3,24% (contribuição de 0,456 p.p.) e *Alimentação*, com aumento de 0,51% (contribuição de 0,089 p.p.). No primeiro grupo, evidencia-se o subgrupo de *Médicos, Dentistas e Hospital*, com aumento médio dos preços de 3,50% e contribuição de 0,306 p.p.

para o incremento da IPC-IPES. No segundo grupo, o subgrupo que mais aumentou foi o de *Bebidas*, com incremento no preço médio de 2,20% e contribuição de 0,0681 p.p., conforme as informações resumidas na Tabela 1. Somente um grupo de consumo sofreu variação negativa em seu preço médio, em junho de 2010, em relação ao mês anterior, que foi *Habitação*, com -0,07 e contribuição de -0,019 p.p..

3 ANÁLISE DA EVOLUÇÃO DO ÍNDICE

O IPC-IPES de Caxias do Sul no acumulado em doze meses cresceu 6,49, correspondendo a um aumento médio mensal de 0,52%. Os grupos de produtos da *Educação, Leitura e Recreação* e da *Saúde e higiene Pessoal* foram os que mais sofreram aumentos, com variações de 19,03% e 9,55%, respectivamente. No mesmo período, os dois grupos que menos sofreram aumentos foram os da *Alimentação*, com aumento de 0,58% e *Despesas Diversas*, com 3,56%. No acumulado do corrente ano os grupos da *Saúde e Higiene Pessoal* e *Vestuário* foram os que mais cresceram, respectivamente com 7,73% e 7,69%, enquanto o grupo da *Alimentação* (-0,56%) e o das *Despesas Diversas* (0,60%) mostraram os menores incrementos. A Figura 2 retrata o desempenho da variação percentual mensal e acumulada do Índice de Preços de Caxias do Sul ao longo do período de julho de 2009 a junho de 2010.

FIGURA 2 - Variação percentual acumulada e mensal do Índice de Preços ao Consumidor de Caxias do Sul de julho de 2009 a junho de 2010

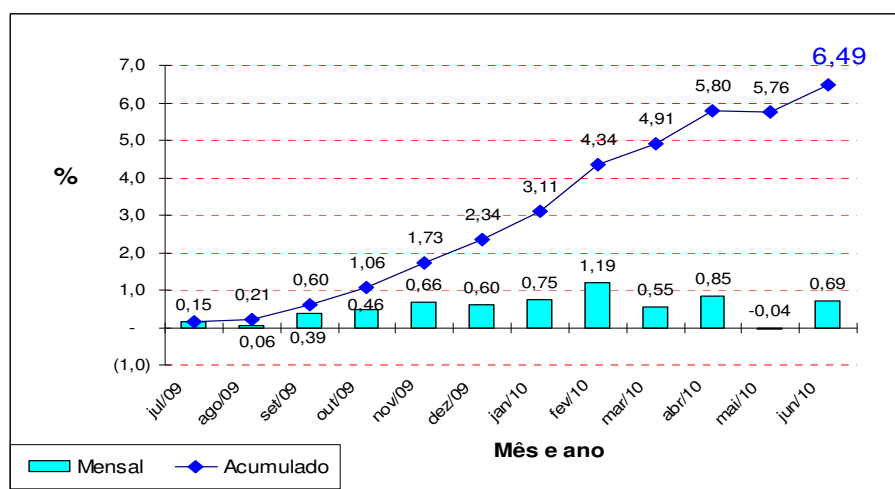

Fonte: Instituto de Pesquisas Econômicas e Sociais - IPES/UCS.

TABELA 2 - Evolução dos principais índices de preços do país nos últimos doze meses e no acumulado do ano.

Meses/Ano	IPC-IPES	IPC-IEPE	IPCA (IBGE)	IGP-DI (FGV)	IPC-FIPE
2002	15,92	16,54	12,53	26,41	9,92
2003	11,99	8,14	9,30	7,66	8,17
2004	12,16	6,91	7,60	12,13	6,57
2005	6,68	4,30	5,69	1,23	4,53
2006	4,47	2,39	3,14	3,80	2,54
2007	6,94	7,05	4,46	7,89	4,37
2008	7,90	8,19	5,90	9,10	6,16
2009	5,19	2,93	4,31	-1,43	3,65
Julho/09	0,15	-0,03	0,24	-0,64	0,33
Agosto/09	0,06	-0,31	0,15	0,09	0,48
Setembro/09	0,39	0,35	0,24	0,25	0,16
Outubro/09	0,46	0,23	0,28	-0,04	0,25
Novembro/09	0,66	0,48	0,41	0,07	0,29
Dezembro/09	0,60	-0,51	0,37	-0,11	0,18
Janeiro/10	0,75	0,52	0,75	1,01	1,34
Fevereiro/10	1,19	0,82	0,78	1,09	0,74
Março/10	0,55	1,18	0,52	0,63	0,34
Abril/10	0,85	0,64	0,57	0,72	0,39
Mai/10	-0,04	0,27	0,43	1,57	0,22
Junho/10	0,69	-0,27	0,0	0,34	0,04
No ano	4,05	3,40	3,09	5,48	3,10
12 meses	6,49	3,19	4,84	5,07	4,87

Fonte: Jornal do Comércio e Instituto de Pesquisas Econômicas e Sociais - IPES/UCS.

Salienta-se que o grupo de saúde e higiene pessoal foram os principais responsáveis pela aceleração do IPC-IPES de maio para junho. A variação do IPC-IPES de junho/2010 foi 0,73 p.p. acima da verificada no mês anterior. Variações a menor em relação ao mês anterior foram observadas em todos quatros índices de preços utilizados como parâmetros de comparação, como mostram os dados da Tabela 2. Em doze meses, a variação acumulada do IPC-IPES encontra-se 3,30 p.p. acima do IPC-IEPE de Porto Alegre e está 1,99 p.p. superior à meta central de inflação estabelecida pelas autoridades monetárias para o ano de 2010. No acumulado do ano o IPC-IPES encontra-se um pouco acima de três dos quatro índices considerados, exceção do IGP-DI (5,48%) que mostra um índice superior em 1,43 p.p..